

Severozápad

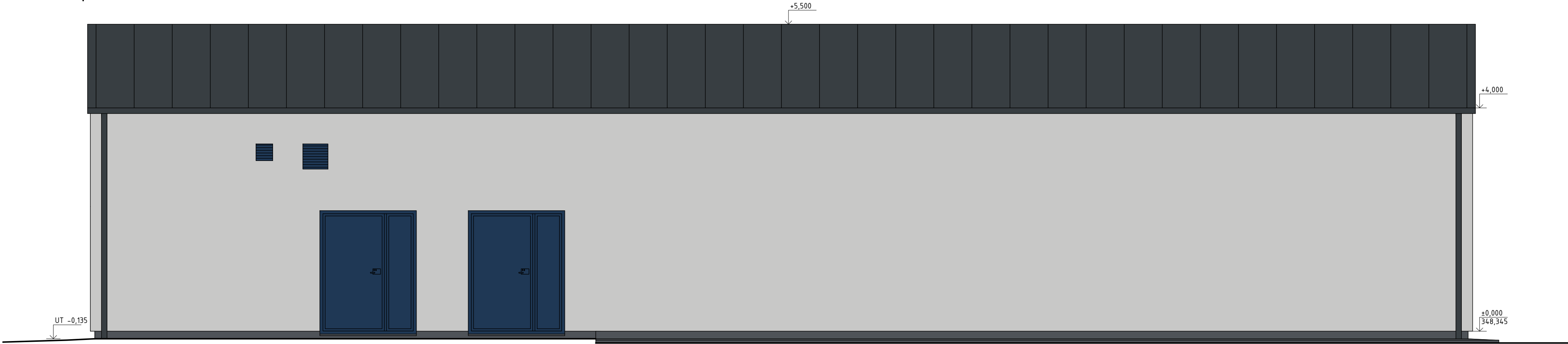

M 1:50 Severovýchod



M 1:50

Legenda barevného řešení

- Dveře
- PUR lak z výroby - RAL 5003
- Sokl -
- břidlicové šedá
- Klempířské výrobky
- PUR lak z výroby - RAL 7016
- Oplocení - pozinkovaný ocelový panelový
plot
- Antracit
- Silikátová omítka (fasáda)
- Nátěr - RAL 7047
- Podhrabové desky - betonové
- Světle šedá

Poznámka: Barvy budou vybrány na stavbě na základě předložených vzorníků barev a odsouhlasena investorem a projektantem v rámci autorského dozoru.

Jihovýchod

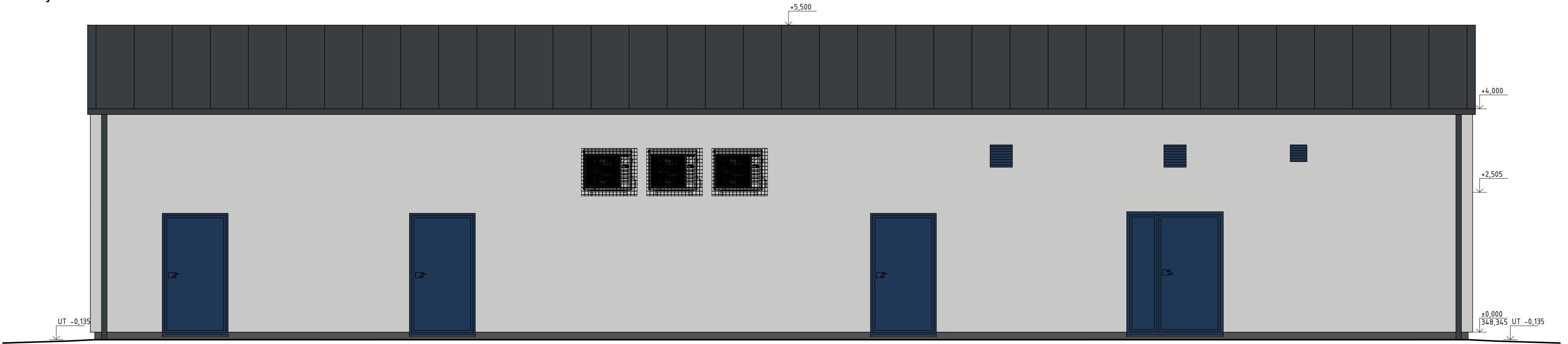

M 1:50 Jihovýchod

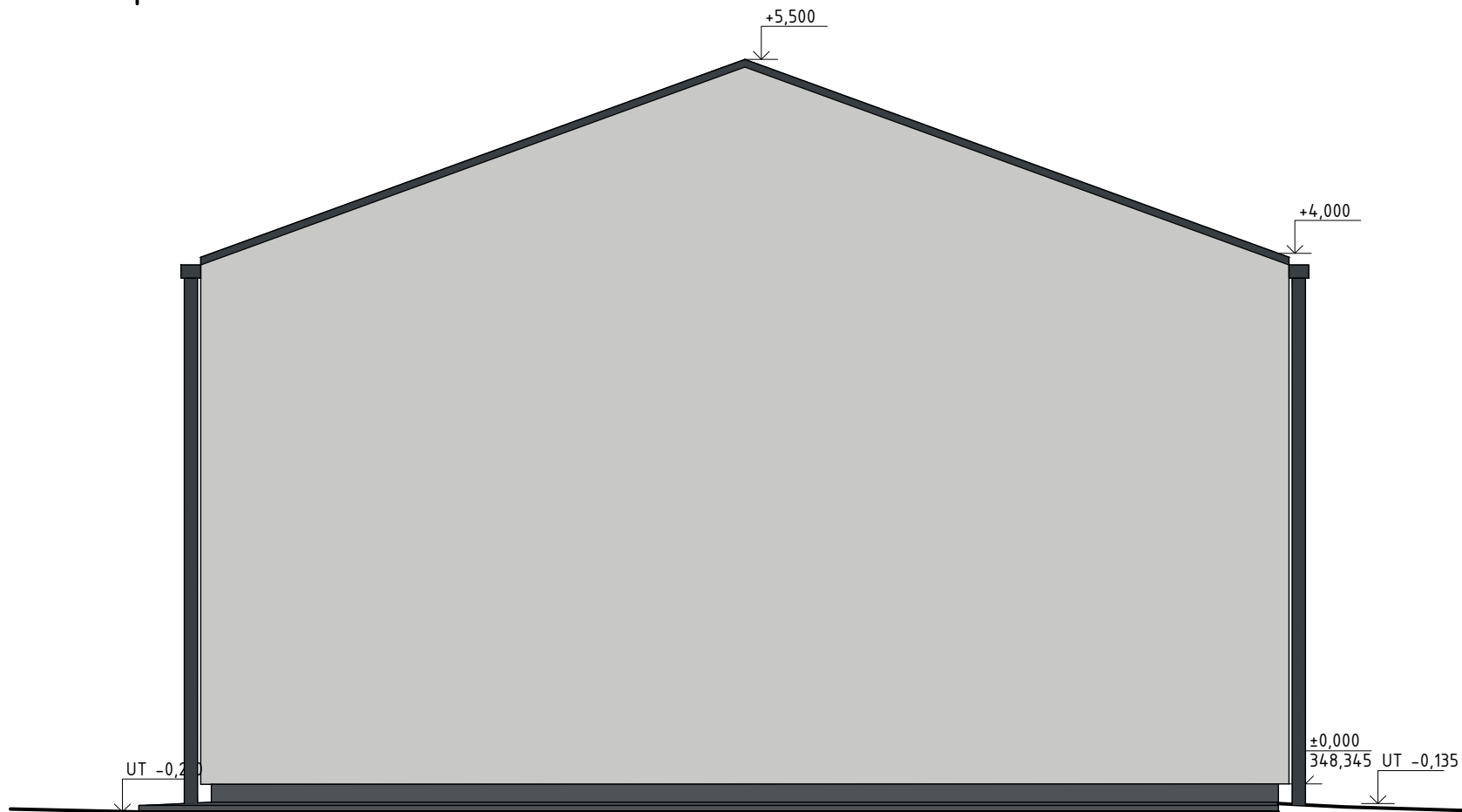

M 1:50

Spolufinancováno Nástrojem Evropské unie pro propojení Evropy

Za tuto publikaci odpovídá pouze její autor. Evropská unie nenese odpovědnost za jakoukoli využití informací v ní obsažených.

Paré:

Razítko oprávněné osoby:

Podpis:

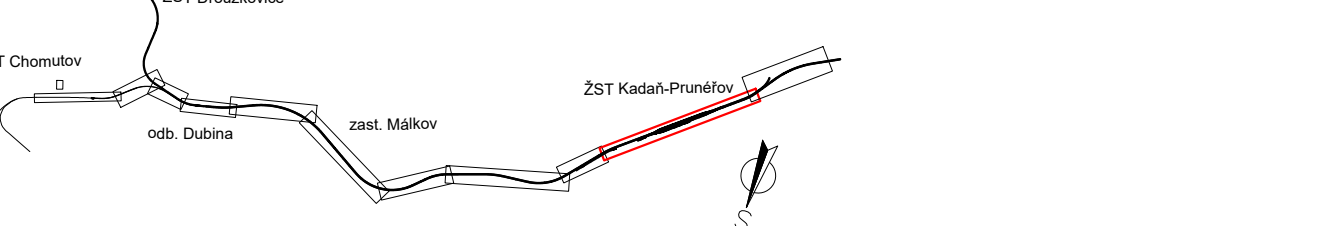

Datum:

Orientační schéma:



Revize:	Datum:	Popis:	Kontroloval:
000	06/2024	Definitivní odevzdání dokumentace	Ing. Raibr
-	-	-	-
-	-	-	-
-	-	-	-

Stavebník / investor:	Správa železnic, státní organizace	
Adresa:	Dlážděná 1003/7, 110 00 Praha 1	
Zástupce investora:	Stavební správa západ	
Adresa:	Ke Štvanici 656/3, 186 00 Praha 8	

Zhotovitel díla:	SEU+SP_ Rekonstrukce traťového úseku Chomutov (mimo) – Kadaň-Pruněšov (včetně)		
Adresa:	Olšanská 1a, 130 00 Praha 3		
Kontakt:	T: +420 605 229 020 E: praha@sudop.cz		
Zhotovitel částí / objektu:	SUDOP PRAHA a.s.		
Adresa:	Olšanská 1a, 130 00 Praha 3		
Kontakt:	T: +420 605 229 020 E: praha@sudop.cz		
Hlavní projektant (HIP):	Ing. Martin Raibr	Specialista:	Ing. Jiří Mareš

Název stavby / akce:	Rekonstrukce traťového úseku Chomutov (mimo) – Kadaň-Pruněšov (včetně)	Označení (S-kód):	S631600410
		Zakázka:	21-148.208
Název části:	Pozemní objekty budov (provozní, technologické, skladové)	Označení části:	D.2.2.1
Název objektu:	ŽST Kadaň-Pruněšov, technologický objekt RD-PR2	Číslo objektu / komplexu:	SO 05-72-02.1
Název přílohy:	Pohledy	Číslo přílohy:	2. 004
Název dílčí části přílohy:	-		
Odpovědný projektant:	Zpracovatel přílohy: Marek Novotný	Měřítko:	1:50
Ing. Jiří Mareš		Formáty:	6x44
Kraj:	Katastrální území:	TUDU:	0112
Ústecký	Dle přílohy zprávy		
Smluvní datum zpracování:			30.06.2024

ŠKOD 631600410 21-148.208 D.2.2.1 SO 05-72-02.1 2. 004 30.06.2024

DOKUMENT LZE UŽÍVAT POUZE VE SMYSLU PŘÍSLUŠNÉ SMLOUVY O DÍLO, ŽÁDNÁ JEJÍ ČÁST NEMŮŽE BYT DLE ZÁKONA 2,121/2000 SB. KOPÍROVÁNA NEBO JINÝM ZPŮSOBEM ROZŠŮŘOVÁNA BEZ SOUHLASU SUDOP PRAHA A.S.